Утверждена
начальник ФГБУ «Северное УГМС»
_____ Р.В. Ершов
11.07.2024 г.
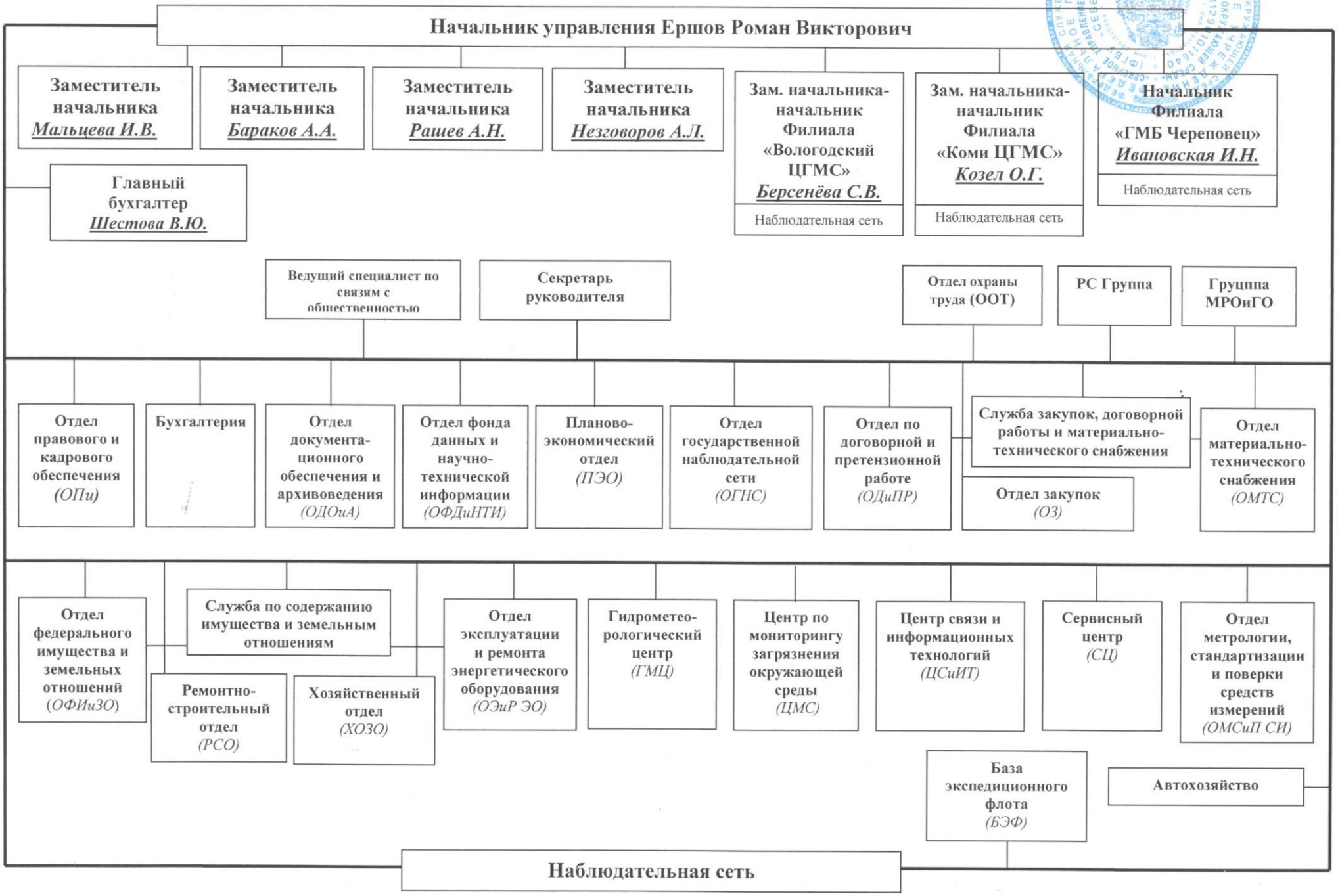
Структура ФГБУ «Северное УГМС»